

Diagnosi Prenatale Invasiva

(se alterati i test non invasivi del I trimestre)

Villocentesi

Settimana di gravidanza: intorno alla 12°

La procedura prevede il prelievo di piccoli frammenti di placenta mediante l'uso di un sottile ago attraverso l'addome sotto costante controllo ecografico. I frammenti di placenta vengono coltivati in laboratorio. Permette di individuare un'alterazione numerica e/o strutturale dei cromosomi. A causa della complessità genetica potrebbe essere necessario ricorrere ad altre tecniche invasive. Possibile aborto (1-2 casi su 100).

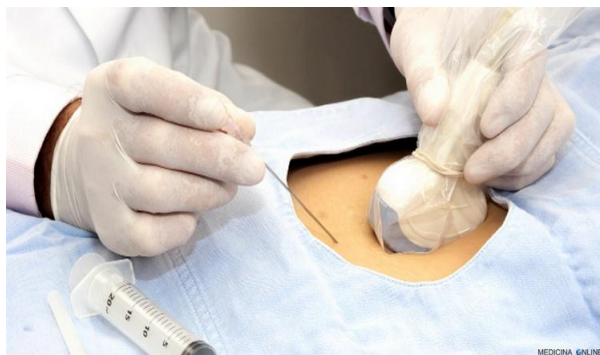

Amniocentesi

Settimana di gravidanza: intorno alla 16°

La procedura prevede il prelievo di liquido amniotico introducendo un piccolo ago nell'addome per raggiungere il sacco amniotico sotto costante controllo ecografico da parte del ginecologo ostetrico. Le cellule fetali vengono coltivate in laboratorio. Permette di individuare un'alterazione numerica e/o strutturale dei cromosomi. Possibile aborto successivo alla procedura (0,5 casi su 100). Attendibile al 100%.

Ospedale Città di Sesto S. Giovanni
Viale Matteotti, 83

Ginecologia e Ostetricia

Direttore: Elisabetta Garavaglia

Ambulatorio Diagnosi Prenatale

Responsabile: Vincenzo Cagnano
Pad. 3 – Piano Terra

PER PRENOTARE

Ambulatorio Ginecologia e Ostetricia

☎ 02.5799.9264

da lunedì a venerdì 8.00 – 15.30

Sistema Socio Sanitario



Regione
Lombardia

ASST Nord Milano

Centralino: 02 5799.1
www.asst-nordmilano.it



Sistema Socio Sanitario



Regione
Lombardia

ASST Nord Milano



DIAGNOSI PRENATALE



Diagnosi Prenatale non Invasiva

Cara mamma,

la **diagnosi prenatale** racchiude un'insieme di metodiche che valutano la presenza di problematiche fetali già in utero.

Durante il primo colloquio prenatale i nostri esperti ti illustreranno il nostro percorso diagnostico e saranno a tua disposizione per approfondire i diversi test di diagnosi prenatale non invasiva e fare luce su ogni tuo dubbio.

Se deciderai di proseguire il tuo percorso di diagnosi prenatale con i nostri esperti, ti verrà offerta la possibilità di eseguire il test combinato come test base di diagnosi prenatale, seguito dalla consulenza sul risultato del test stesso.

Verrai indirizzata alla diagnosi prenatale invasiva solo se i test del primo trimestre risulteranno alterati.

Ad ogni controllo ecografico sarai informata sul quadro clinico e, se ritenuto strettamente necessario, ti saranno prenotate ulteriori indagini.

La diagnosi prenatale è facoltativa, salvo l'ecografia ostetrica morfologica e del III trimestre, ed è rivolta a tutte le donne in gravidanza a prescindere dall'età.

I trimestre

Test combinato (Beta-HCG, PAPP-A, Translucenza Nucale -TN)

Settimana di gravidanza: 10° – 12°

E' un prelievo di sangue per il dosaggio di free Beta-HCG e PAPP-A* (effettuato alla 10° settimana). Il risultato associato ai dati rilevati durante l'ecografia ostetrica per la misurazione della TN (effettuata circa alla 12° settimana). Calcola il rischio di avere un figlio con la sindrome di Down o con trisomia 13 e 18.

Attendibilità 95% - 97% con rischio di falsi negativi del 2%.

*su richiesta a pagamento (15 €)

Screening pre-eclampsia

Settimana di gravidanza: 10° – 12°

L'esame viene effettuato su richiesta durante la Translucenza Nucale e consiste nella misurazione ecografica della velocità del sangue nelle arterie uterine per valutare il rischio di sviluppare ipertensione al termine della gravidanza. Per l'indagine è necessario il dosaggio PLGF* (in aggiunta al prelievo effettuato alla 10° settimana).

Si può prevedere lo sviluppo della pre-eclampsia dal 40% all'80% dei casi.

*su richiesta a pagamento (25 €)

NIPT (Non Invasive Prenatal Test)*

Settimana di gravidanza: intorno alla 10°

E' un prelievo di sangue per la ricerca di sequenze specifiche di DNA fetale nel sangue materno. E' un test basato sulla genetica per verificare la presenza o assenza di alterazioni cromosomiche. Attendibilità sulle principali anomalie del 99% con rischio di falsi negativi < 0,1%.

*su richiesta a pagamento. La paziente verrà indirizzata ad un laboratorio specializzato.

II trimestre

Ecografia ostetrica morfologica

Settimana di gravidanza: 19° – 22°

Permette di diagnosticare il 60% – 70% delle malformazioni fetali (alterazioni anatomiche fetali a carico di un singolo organo o di un apparato) indagabili con ecografia.



III trimestre

Ecografia ostetrica del III trimestre:

Settimana di gravidanza: 30° – 34°

Permette di valutare la crescita fetale.

